

Відомість креслень

| | | | |
|--|-------|--|-------|
| Титульний лист | | План розміщення сантехніки та сантехнічних виведень 2 поверх | AP 13 |
| Відомість креслень | | План підлогових покриттів 1 поверх | AP 14 |
| Обмірний план 1 поверх | AP 1 | План підлогових покриттів 2 поверх | AP 15 |
| Обмірний план 2 поверх | AP 2 | План покриття стелі 1 поверх | AP 16 |
| План демонтажу стін 1 поверх | AP 3 | План покриття стелі 2 поверх | AP 17 |
| План монтажу стін 1 поверх | AP 4 | План освітлення 1 поверх | AP 18 |
| План монтажу стін 2 поверх | AP 5 | План освітлення 2 поверх | AP 19 |
| Експлікація приміщень 1 поверх | AP 6 | Розгортка стін вітальні | AP 20 |
| Експлікація приміщень 2 поверх | AP 7 | Розгортка стін санвузла | AP 21 |
| План розташування меблів 1 поверх | AP 8 | Розгортка стін кухні | AP 22 |
| План розташування меблів 2 поверх | AP 9 | Візуалізація кухні | AP 23 |
| План розташування меблів із розмірами 1 поверх | AP 10 | Візуалізація вітальні | AP 24 |
| План розташування меблів із розмірами 2 поверх | AP 11 | Візуалізація санівузла | AP 25 |
| План розміщення сантехніки та сантехнічних виведень 1 поверх | AP 12 | | |

| | | | | | | | | | |
|------|---------|------|-------|-------|------|---|--------|------|--------|
| | | | | | | Дипломна робота | | | |
| Изм. | Кол.уч. | Лист | №Док. | Подп. | Дата | | | | |
| | | | | | | Проект дизайну інтер'єру апартаментів з використанням природних мотивів | Стадия | Лист | Листов |
| | | | | | | Відомість креслень | НАКККМ | | |

Обмірний план 1 поверх
М 1:50

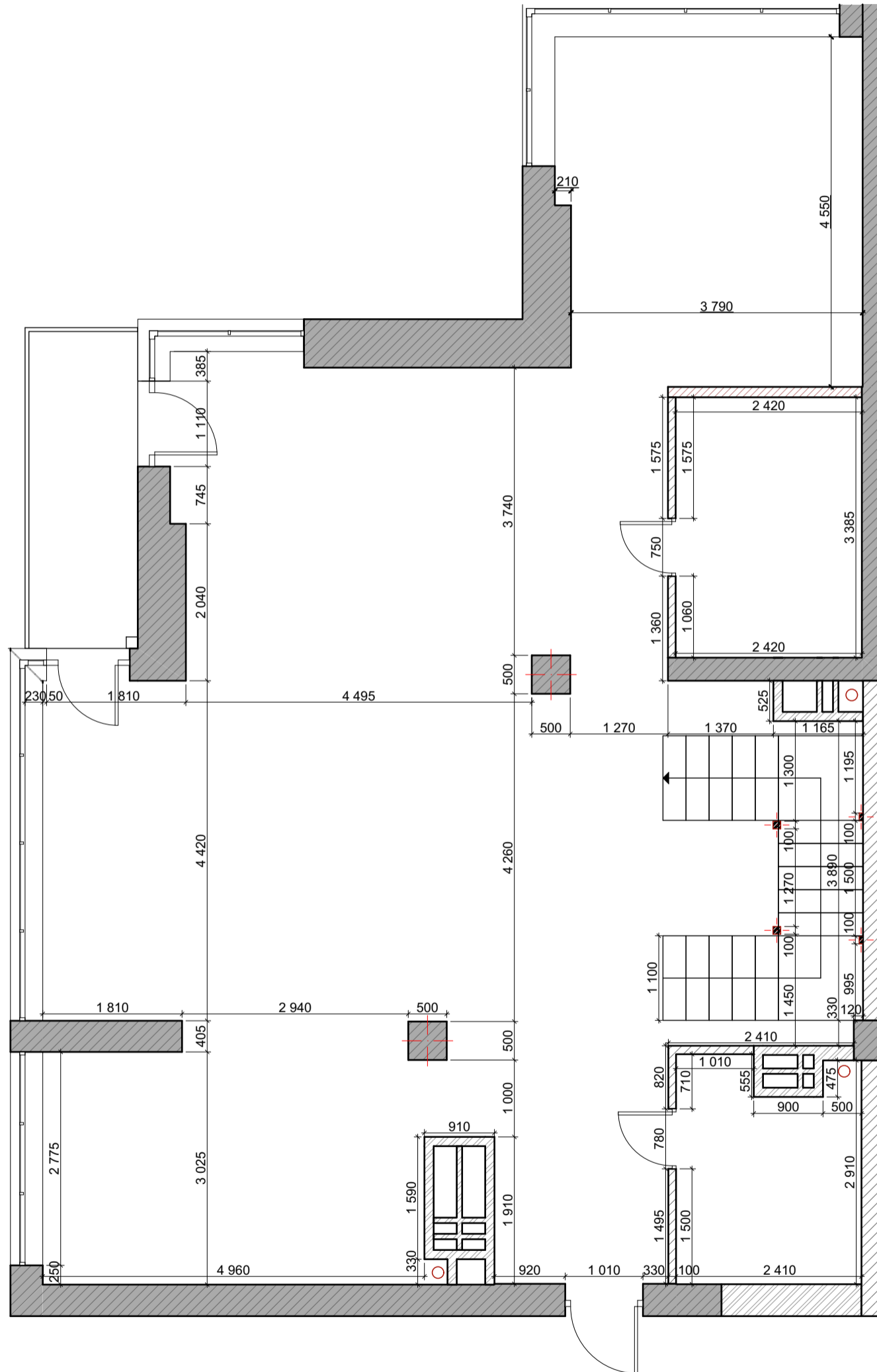

| | | | | | | | | | | |
|------|---------|------|-------|-------|------|---|--|--------|------|--------|
| | | | | | | Дипломна робота | | | | |
| Изм. | Кол.уч. | Лист | №Док. | Подп. | Дата | Проект дизайну інтер'єру апартаментів з використанням природних мотивів | | Стадия | Лист | Листов |
| | | | | | | | | | 1 | |
| | | | | | | Обмірний план 1 поверх | | НАККІМ | | |

Обмірний план 2 поверх
М 1:50

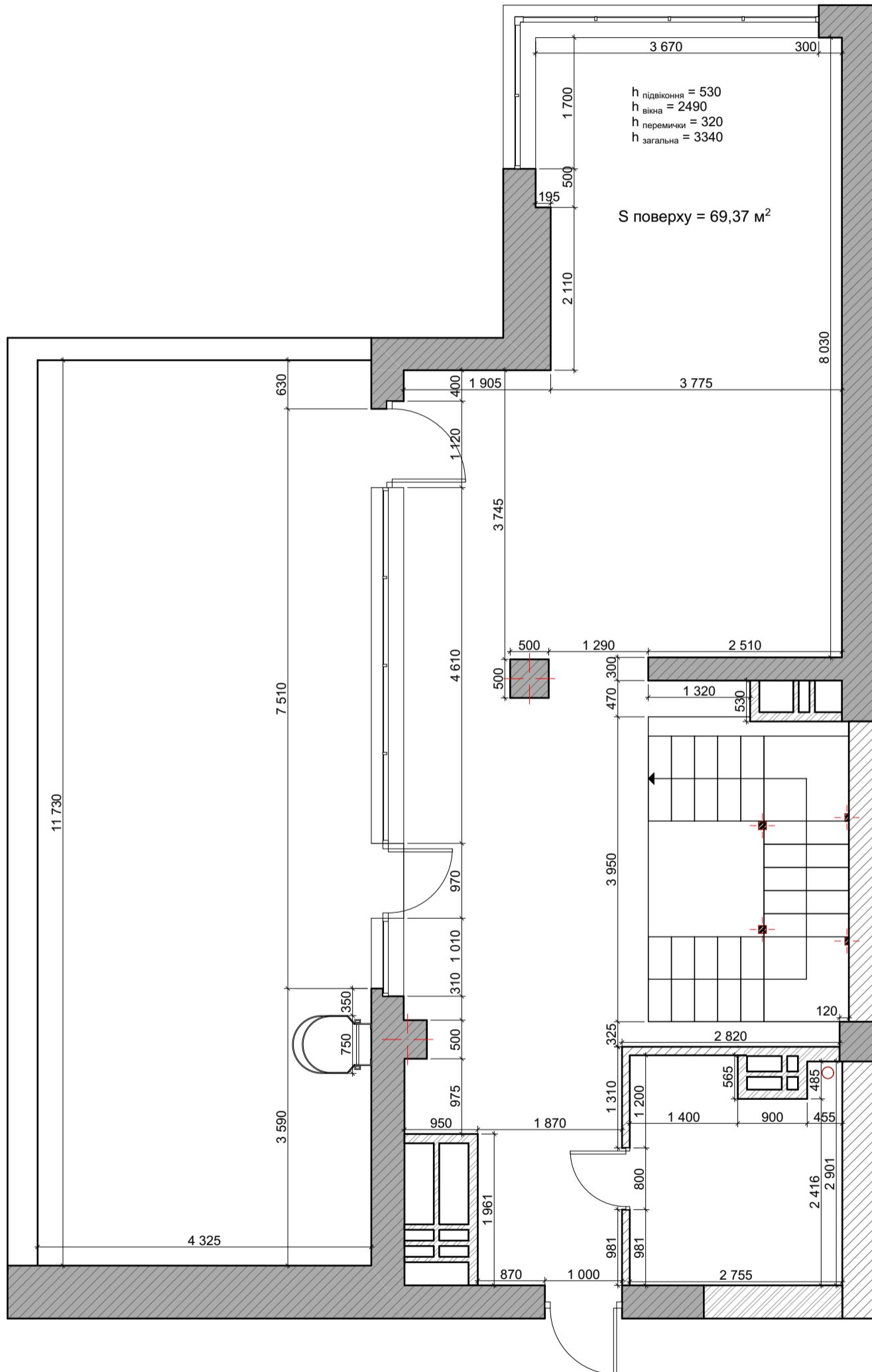

| | | | | | | Дипломна робота | | |
|------|---------|------|-------|-------|------|---|--------|--------|
| Изм. | Кол.уч. | Лист | №Док. | Подп. | Дата | Стадия | Лист | Листов |
| | | | | | | Проект дизайну інтер'єру апартаментів з використанням природних мотивів | | |
| | | | | | | Обмірний план 2 поверх | 2 | |
| | | | | | | | НАККІМ | |

План демонтажу стін 1 поверх
М 1:50

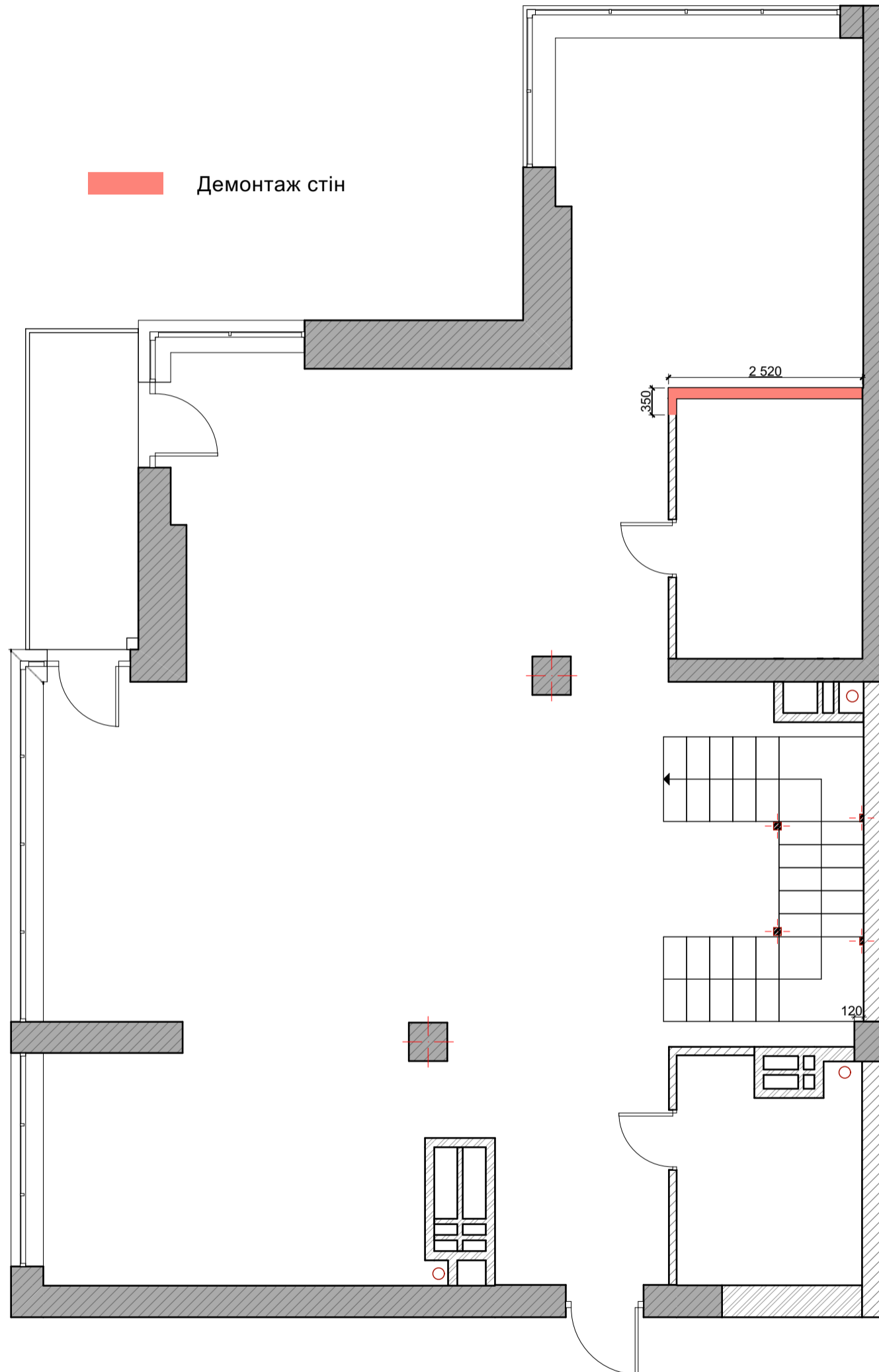

| | | | | | | Дипломна робота | | |
|------|---------|------|-------|-------|------|---|--------|--------|
| Изм. | Кол.уч. | Лист | №Док. | Подп. | Дата | Стадия | Лист | Листов |
| | | | | | | Проект дизайну інтер'єру апартаментів з використанням природних мотивів | | 3 |
| | | | | | | План демонтажу стін 1 поверх | НАККІМ | |

План монтажу стін 2 поверх
М 1:50

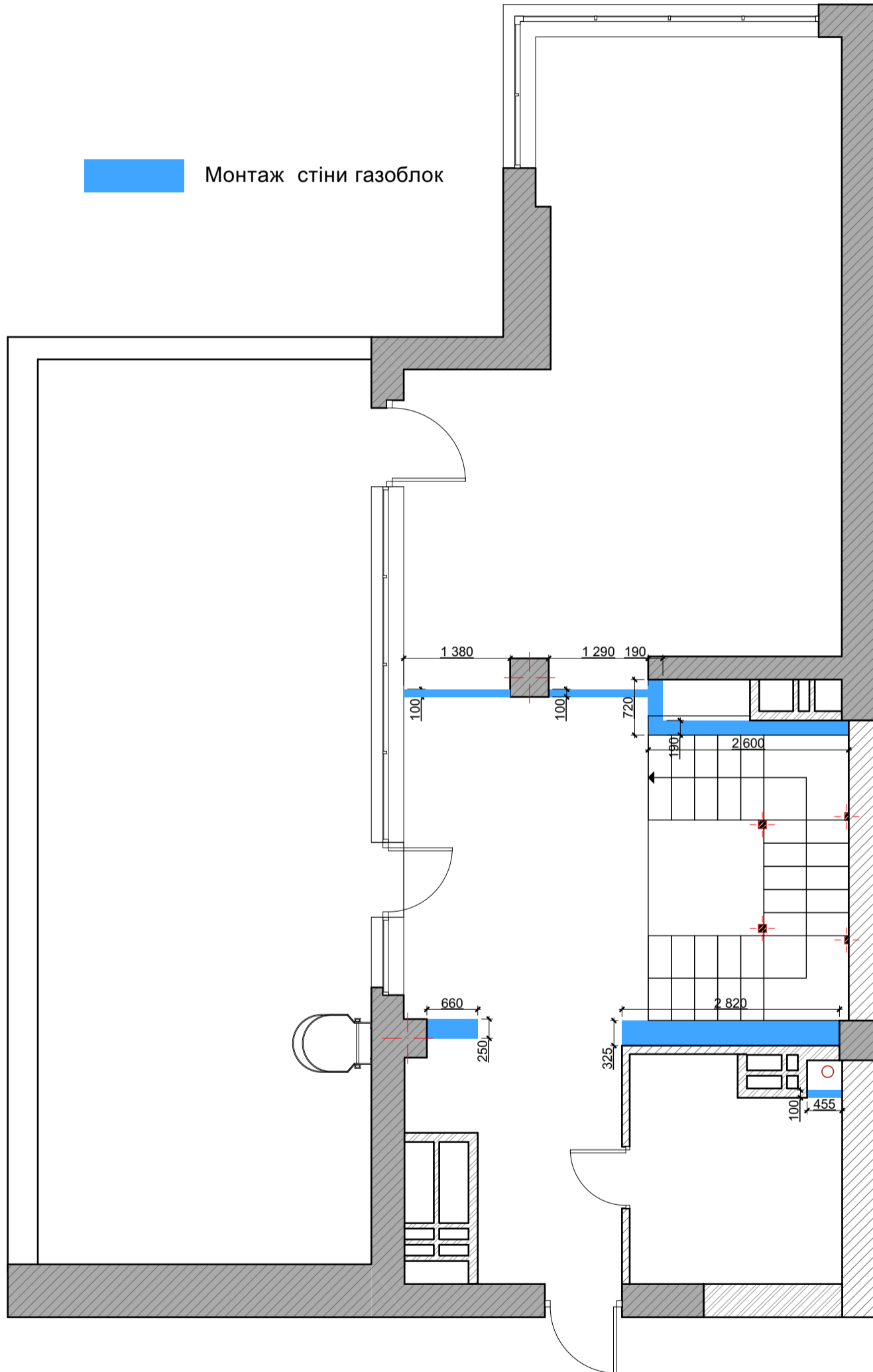

| | | | | | | Дипломна робота | | |
|------|---------|------|-------|-------|------|---|--------|--------|
| Изм. | Кол.уч. | Лист | №Док. | Подп. | Дата | Стадия | Лист | Листов |
| | | | | | | Проект дизайну інтер'єру апартаментів з використанням природних мотивів | | 5 |
| | | | | | | План монтажу стін 2 поверх | НАККІМ | |

План зонування 1 поверх
М 1:50

| Експлікація | | Площа, м ² |
|-------------|--------------------|-----------------------|
| 1 | Спальна кімната | 18,29 |
| 2 | Кабінет | 18,97 |
| 3 | Балкон | 6,21 |
| 4 | Санвузол з ванною | 7,31 |
| 5 | Вітальня + їдальня | 46,36 |
| 6 | Кухня | 16,26 |
| 7 | Прихожа | 8,92 |
| 8 | Санвузол з душовою | 6,51 |
| 9 | Коридор | 6,75 |

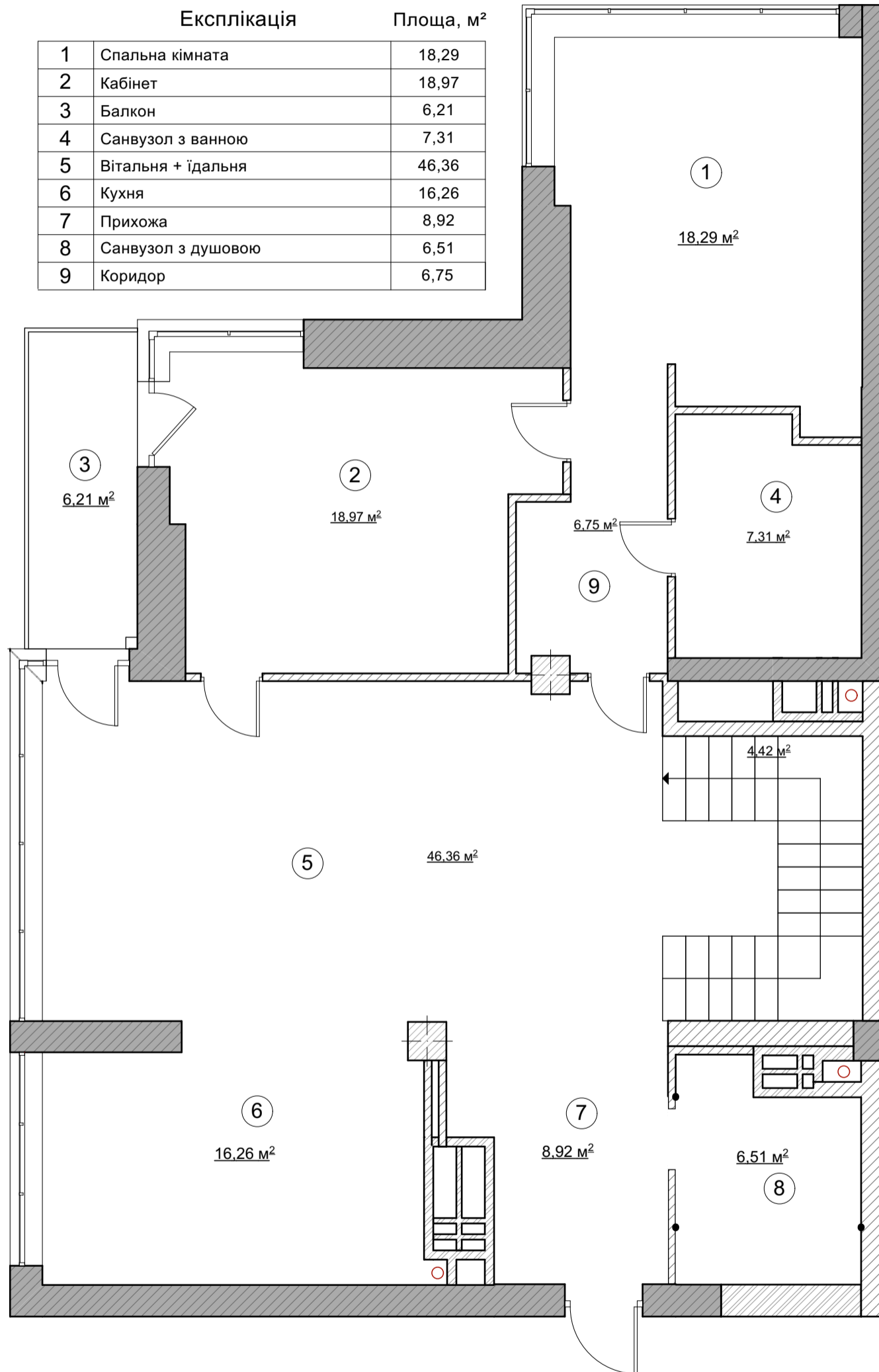

| | | | | | | Дипломна робота | | | |
|------|---------|------|-------|-------|------|---|--------|------|--------|
| Изм. | Кол.уч. | Лист | №Док. | Подп. | Дата | | | | |
| | | | | | | Проект дизайну інтер'єру апартаментів з використанням природних мотивів | Стадія | Лист | Листов |
| | | | | | | | | 6 | |
| | | | | | | Експлікація приміщень 1 поверх | НАККІМ | | |

Експлікація приміщень 2 поверх
М 1:50

| Експлікація | | Площа, м ² |
|-------------|--------------------|-----------------------|
| 1 | Спальна кімната | 38,98 |
| 2 | Тераса | 50,73 |
| 3 | Хол | 13,26 |
| 4 | Санвузол з душовою | 7,45 |
| 5 | Коридор | 7,52 |

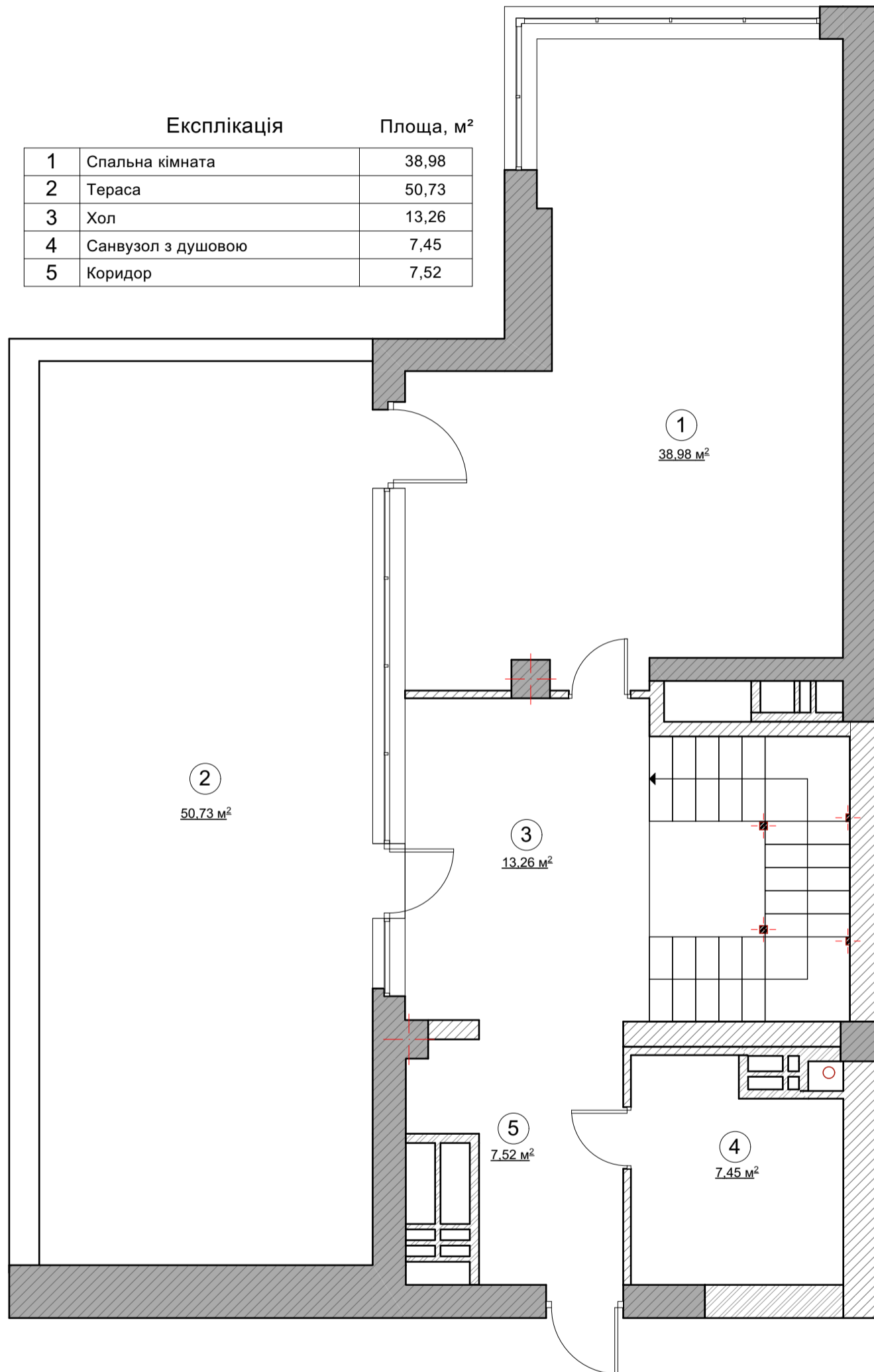

| Изм. | Кол.уч. | Лист | №Док. | Подп. | Дата | Дипломна робота | | | |
|------|---------|------|-------|-------|------|---|--------|------|--------|
| | | | | | | Проект дизайну інтер'єру апартаментів з використанням природних мотивів | Стадія | Лист | Листов |
| | | | | | | | | 7 | |
| | | | | | | Експлікація приміщень 2 поверх | НАККІМ | | |

План розташування меблів 1 поверх
М 1:50

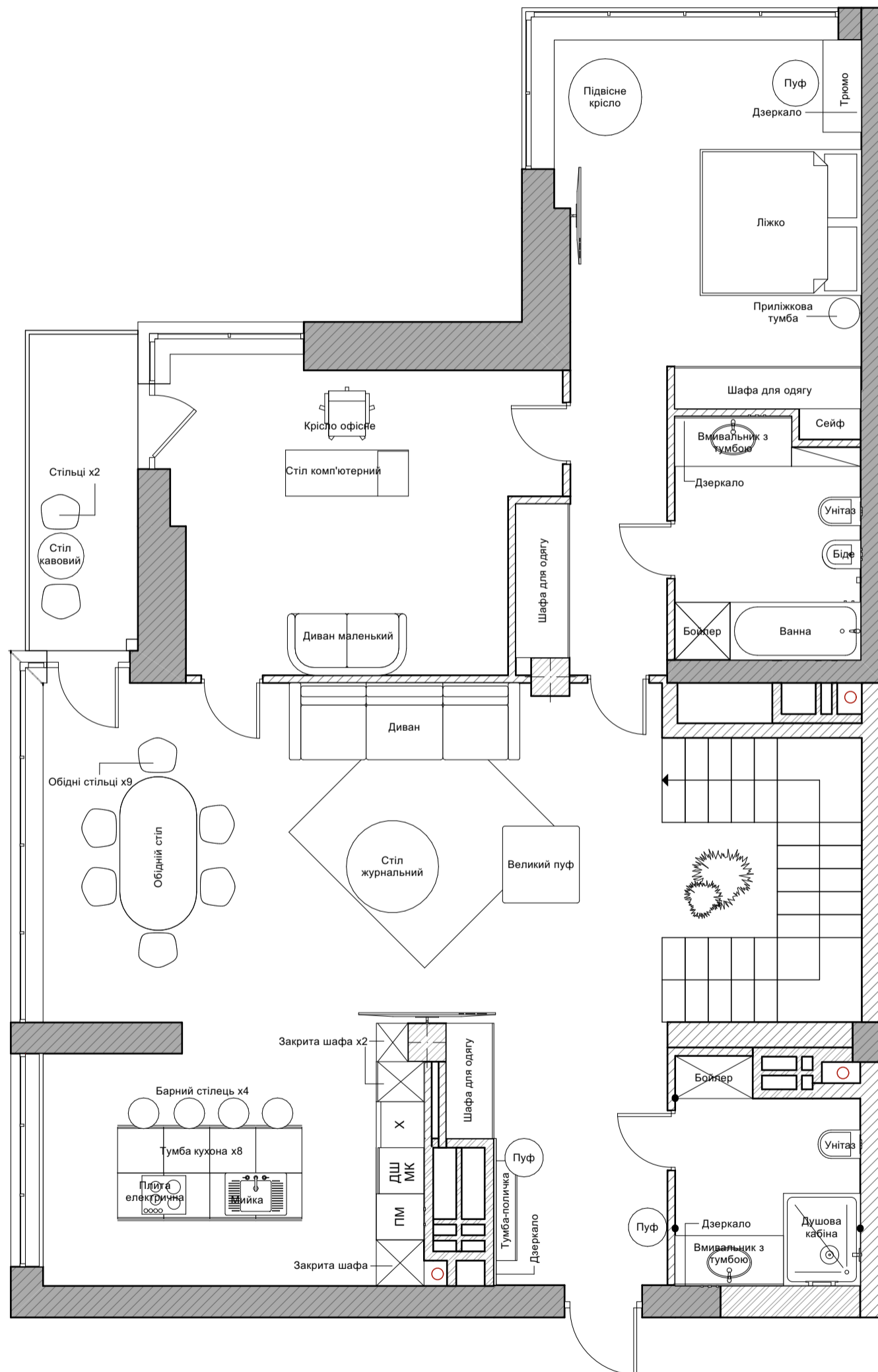

| Изм. | Кол.уч. | Лист | №Док. | Подп. | Дата | Дипломна робота | | | |
|------|---------|------|-------|-------|------|---|--------|------|--------|
| | | | | | | Проект дизайну інтер'єру апартаментів з використанням природних мотивів | Стадия | Лист | Листов |
| | | | | | | | | 8 | |
| | | | | | | План розташування меблів 1 поверх | НАККІМ | | |

План розташування меблів 2 поверх
М 1:50

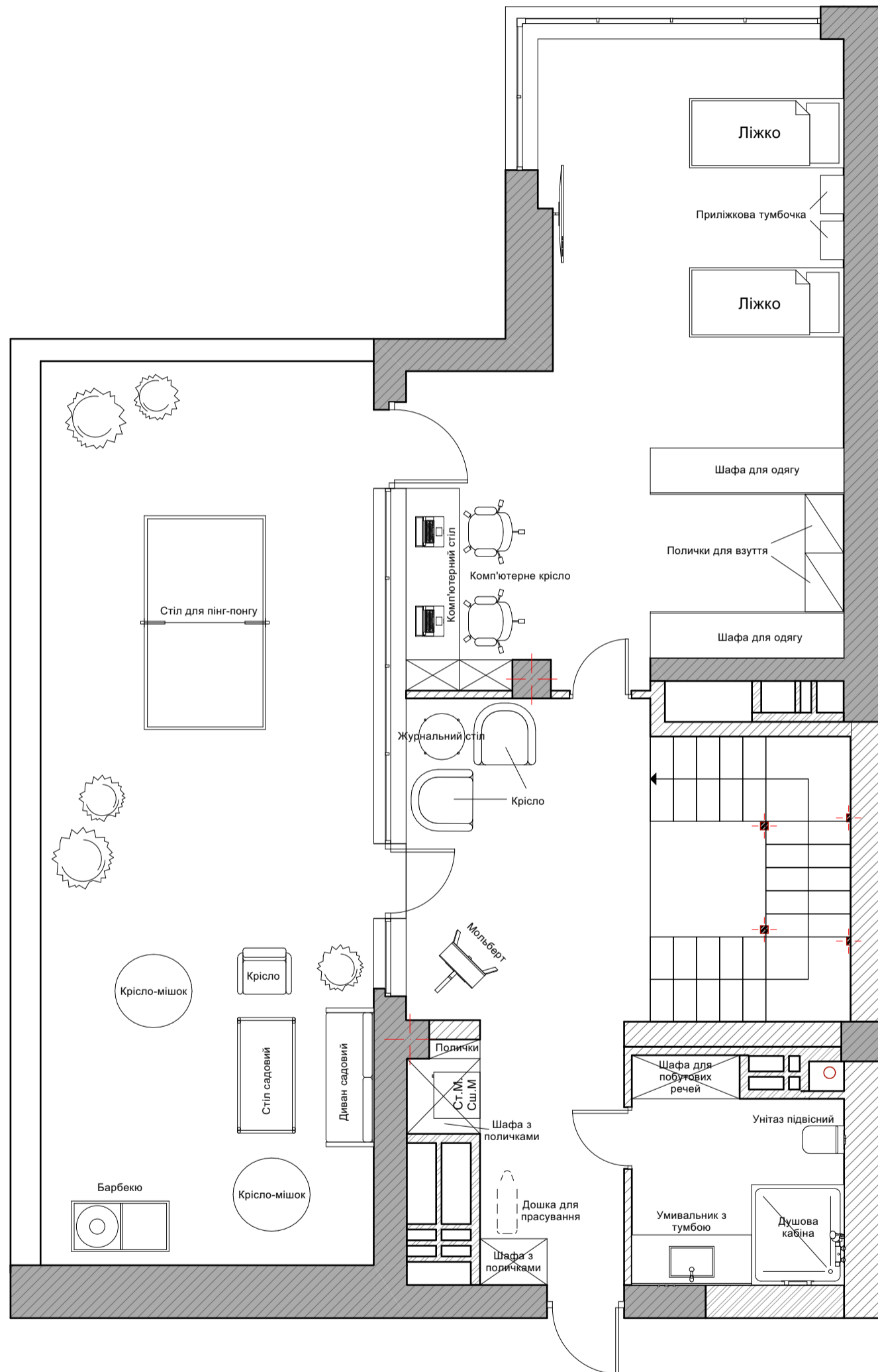

| | | | | | | | | | |
|------|---------|------|-------|-------|------|---|--------|------|--------|
| | | | | | | Дипломна робота | | | |
| Изм. | Кол.уч. | Лист | №Док. | Подп. | Дата | Проект дизайну інтер'єру апартаментів з використанням природних мотивів | Стадія | Лист | Листов |
| | | | | | | | | 9 | |
| | | | | | | План розташування меблів 2 поверх | НАКККМ | | |

План розташування меблів із розмірами 1 поверх
М 1:50

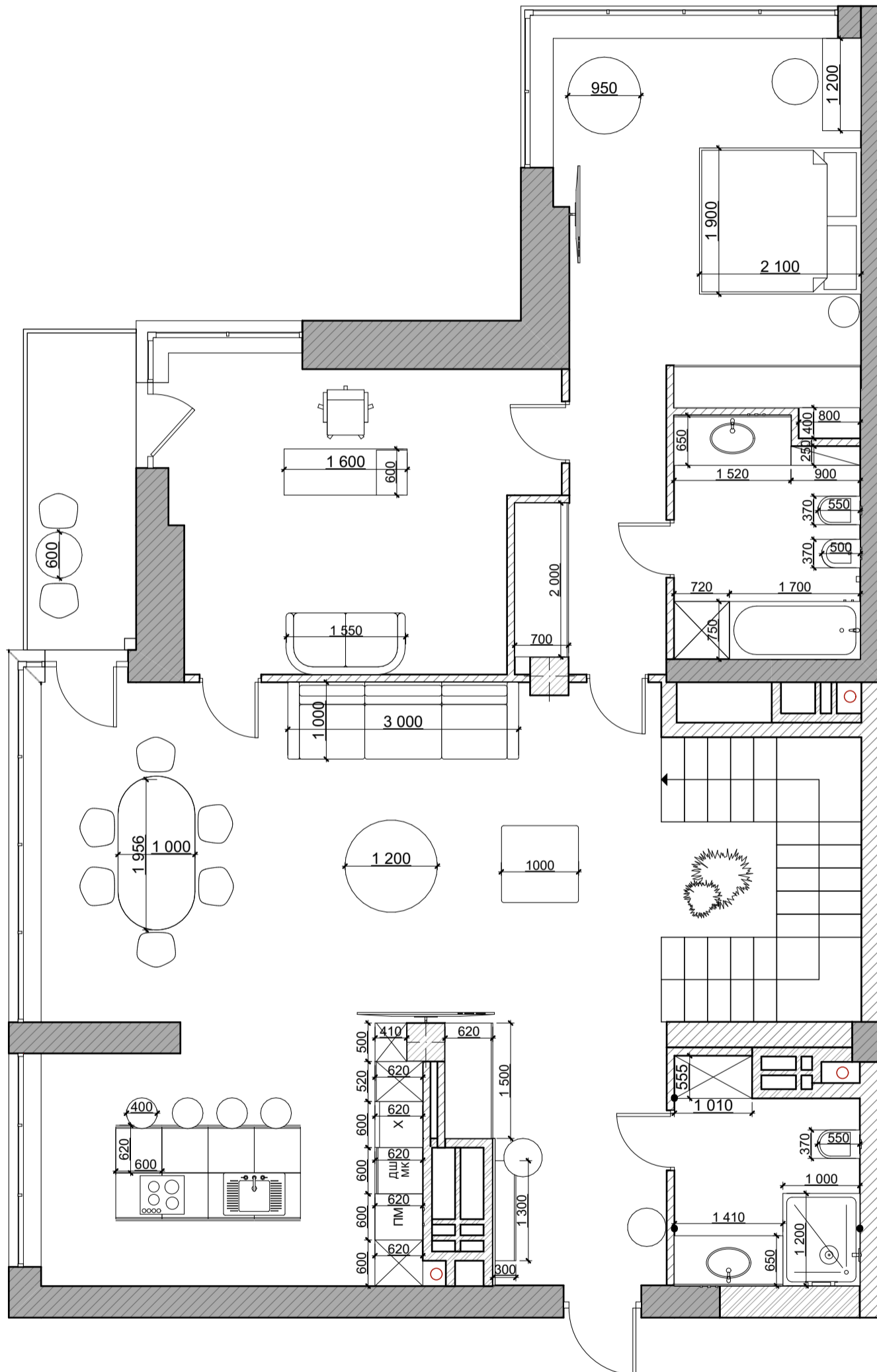

| | | | | | | Дипломна робота | | |
|------|---------|------|-------|-------|------|---|--------|--------|
| Изм. | Кол.уч. | Лист | №Док. | Подп. | Дата | Стадия | Лист | Листов |
| | | | | | | Проект дизайну інтер'єру апартаментів з використанням природних мотивів | | 10 |
| | | | | | | План розташування меблів із розмірами 1 поверх | НАККІМ | |

План розташування меблів із розмірами 2 поверх
М 1:50

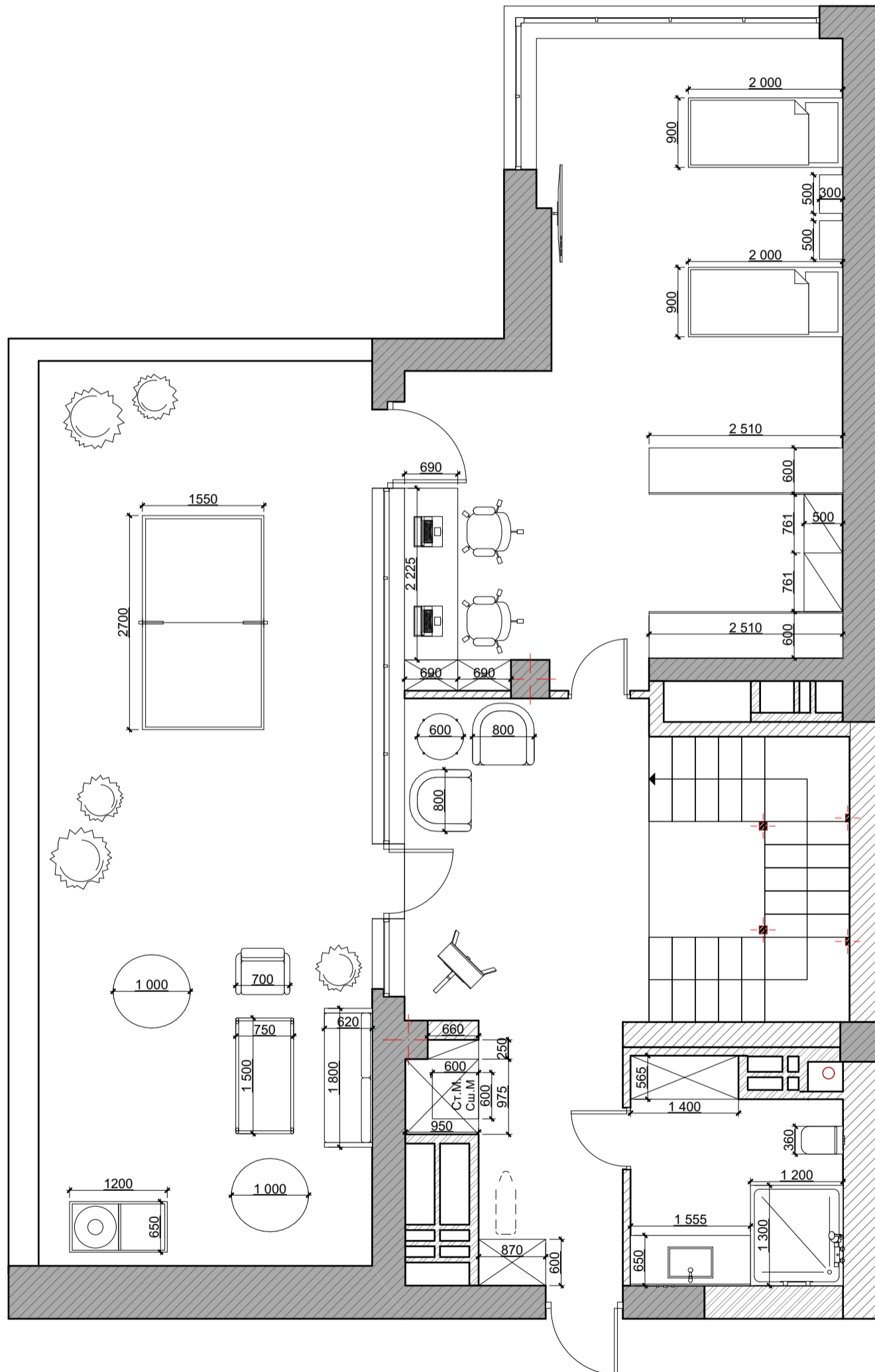

| | | | | | | Дипломна робота | | | |
|------|---------|------|-------|-------|------|---|--------|------|--------|
| Изм. | Кол.уч. | Лист | №Док. | Подп. | Дата | | | | |
| | | | | | | Проект дизайну інтер'єру апартаментів з використанням природних мотивів | Стадия | Лист | Листов |
| | | | | | | План розташування меблів із розмірами 2 поверх | | 11 | |
| | | | | | | | НАККІМ | | |

План розміщення сантехніки та сантехнічних виведень 1 поверх
М 1:50

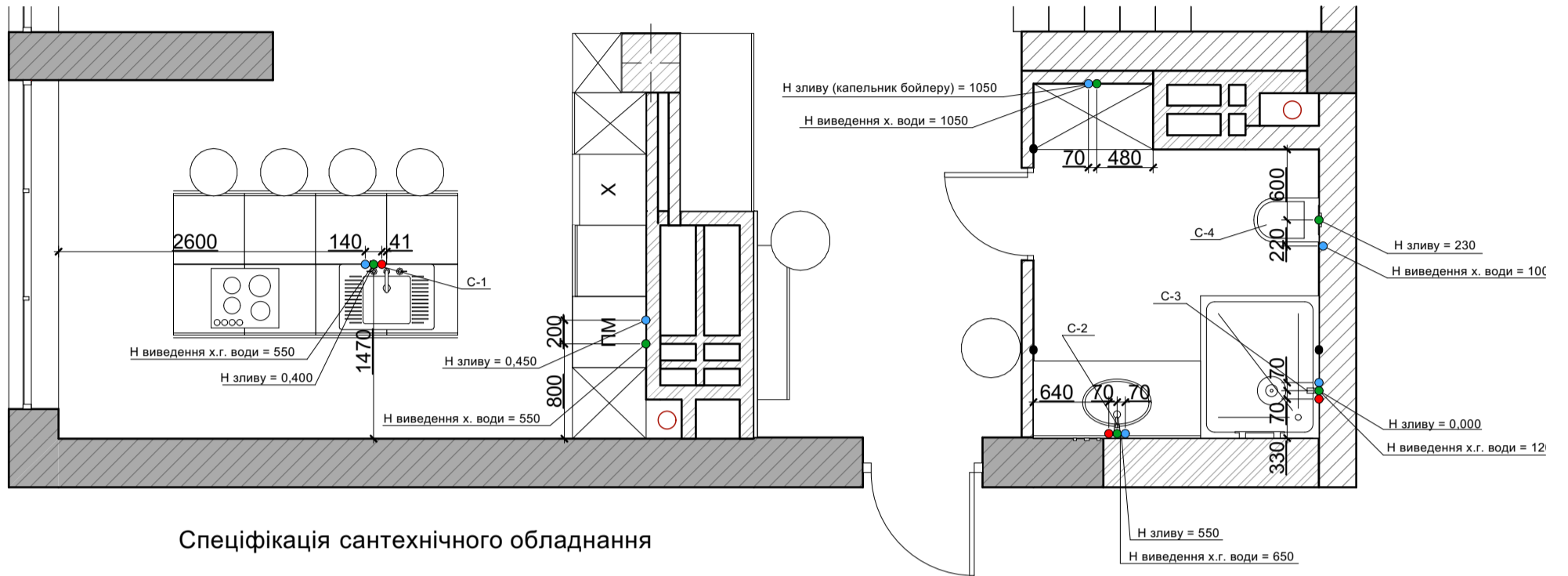

Специфікація сантехнічного обладнання

| Позначення на плані | Назва | Зображення |
|---------------------|--------------------------|------------|
| C-1 | Змішувач для кухні | |
| C-2 | Змішувач для умивальника | |
| C-3 | Душова система | |
| C-4 | Унітаз підвісний | |

Умовні позначення

- Виведення гарячої води
- Виведення холодної води
- Виведення каналізаційного отвору

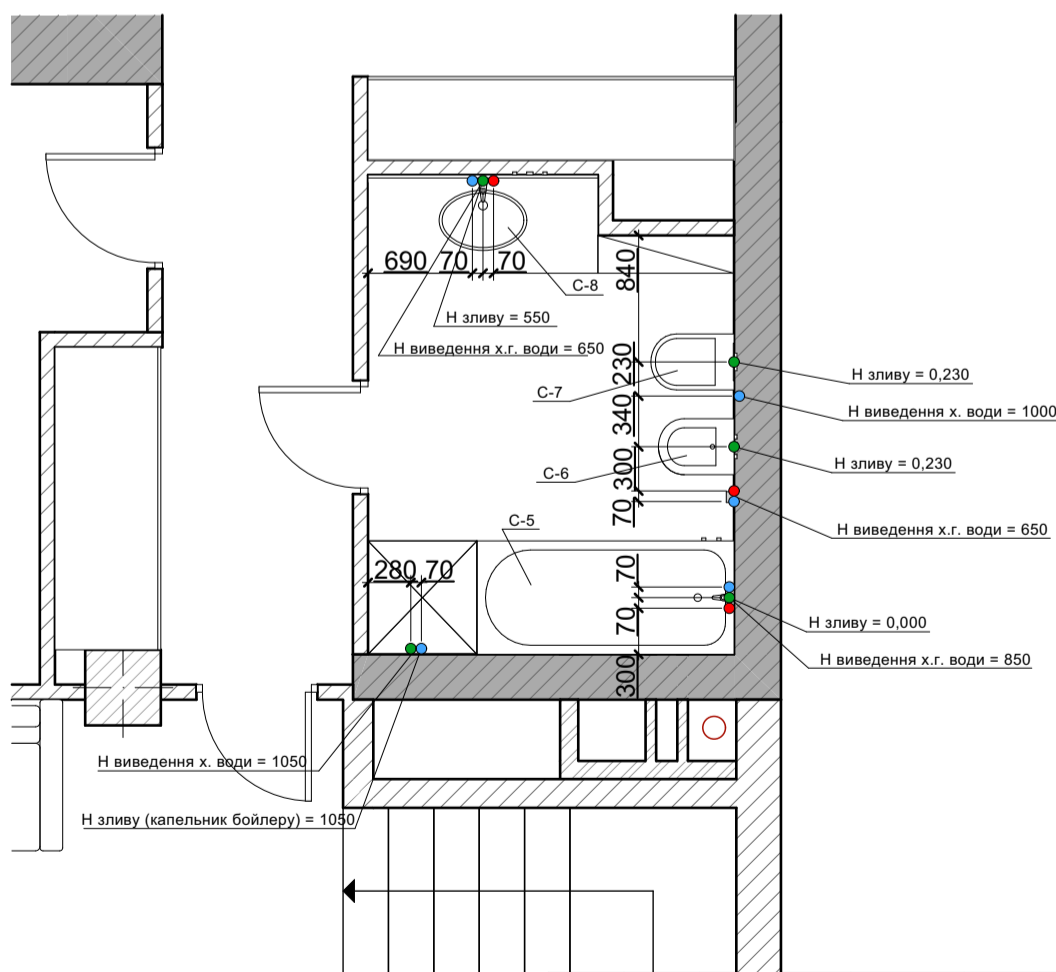

Умовні позначення

- Виведення гарячої води
- Виведення холодної води
- Виведення каналізаційного отвору

Специфікація сантехнічного обладнання

| Позначення на плані | Назва | Зображення |
|---------------------|------------------|------------|
| C-5 | Ванна акрилова | |
| C-6 | Біде підвісне | |
| C-7 | Унітаз підвісний | |
| C-8 | Умивальник | |

| | | | | | | | | | |
|------|---------|------|-------|-------|------|---|--------|------|--------|
| | | | | | | Дипломна робота | | | |
| Изм. | Кол.уч. | Лист | №Док. | Подп. | Дата | | | | |
| | | | | | | Проект дизайну інтер'єру апартаментів з використанням природних мотивів | Стадія | Лист | Листов |
| | | | | | | План розміщення сантехніки та сантехнічних виведень 1 поверх | | 12 | |
| | | | | | | НАКККМ | | | |

План розміщення сантехніки та сантехнічних виведень 2 поверх
М 1:50

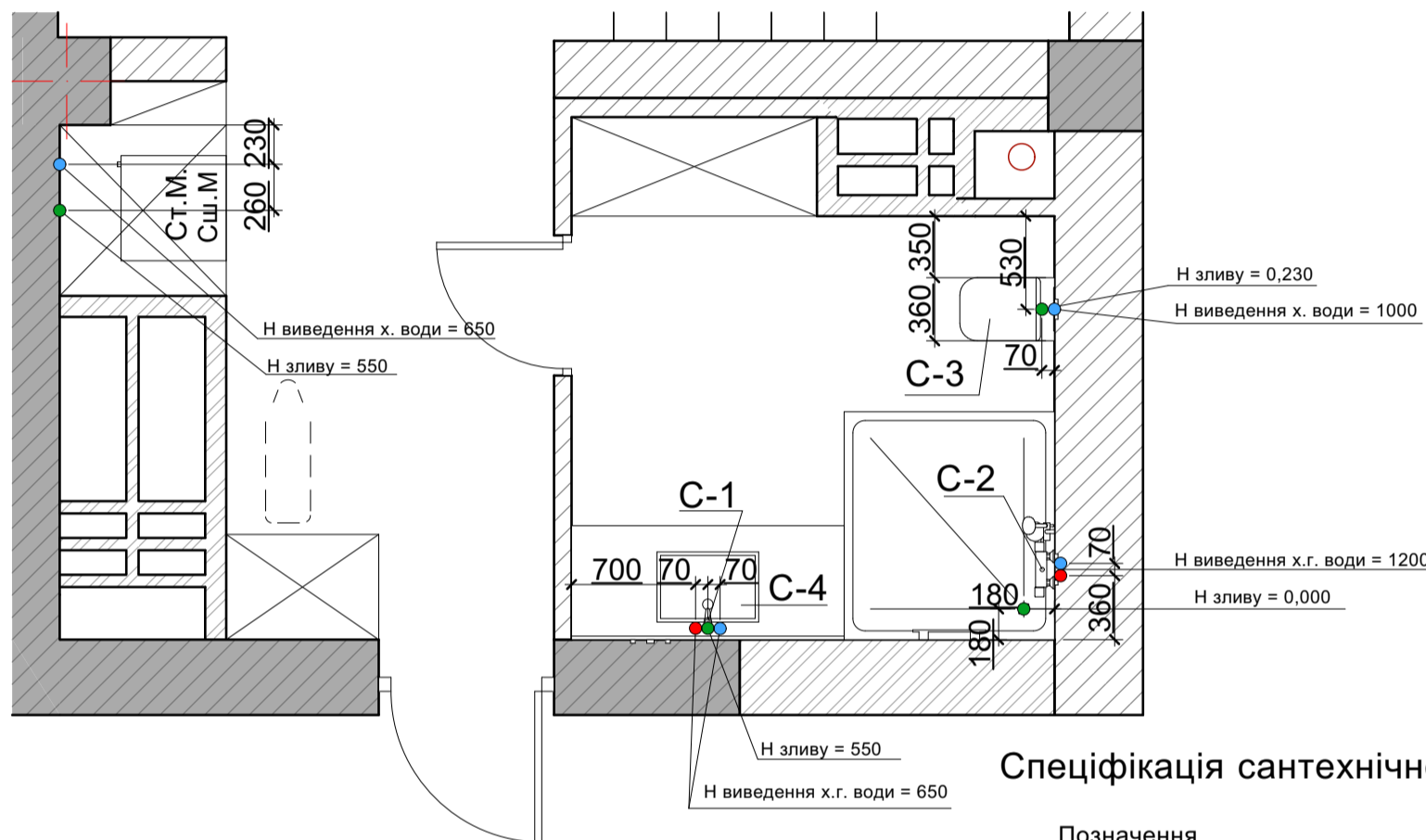

Специфікація сантехнічного обладнання

Умовні позначення

- Виведення гарячої води
- Виведення холодної води
- Виведення каналізаційного отвору

Позначення на плані

Назва

Зображення

| Позначення на плані | Назва | Зображення |
|---------------------|--------------------------|------------|
| C-1 | Змішувач для умивальника | |
| C-2 | Душова система | |
| C-3 | Унітаз підвісний | |
| C-4 | Умивальник | |

| | | | | | | Дипломна робота | | | |
|------|---------|------|-------|-------|------|---|--------|------|--------|
| Изм. | Кол.уч. | Лист | №Док. | Подп. | Дата | | | | |
| | | | | | | Проект дизайну інтер'єру апартаментів з використанням природних мотивів | Стадія | Лист | Листов |
| | | | | | | | | 13 | |
| | | | | | | План розміщення сантехніки та сантехнічних виведень 2 поверх | НАККІМ | | |

План підлогових покриттів 1 поверх
М 1:50

Специфікація підлогових покриттів

| | | | |
|--|-----------------------------|----------------------|--|
| | Паркетна дошка ялинка | 90,37 м ² | |
| | Керамограніт 60x60 бежевий | 7,31 м ² | |
| | Керамограніт 60x60 сірий | 31,39 м ² | |
| | Керамічна плитка 30x30 біла | 6,51 м ² | |

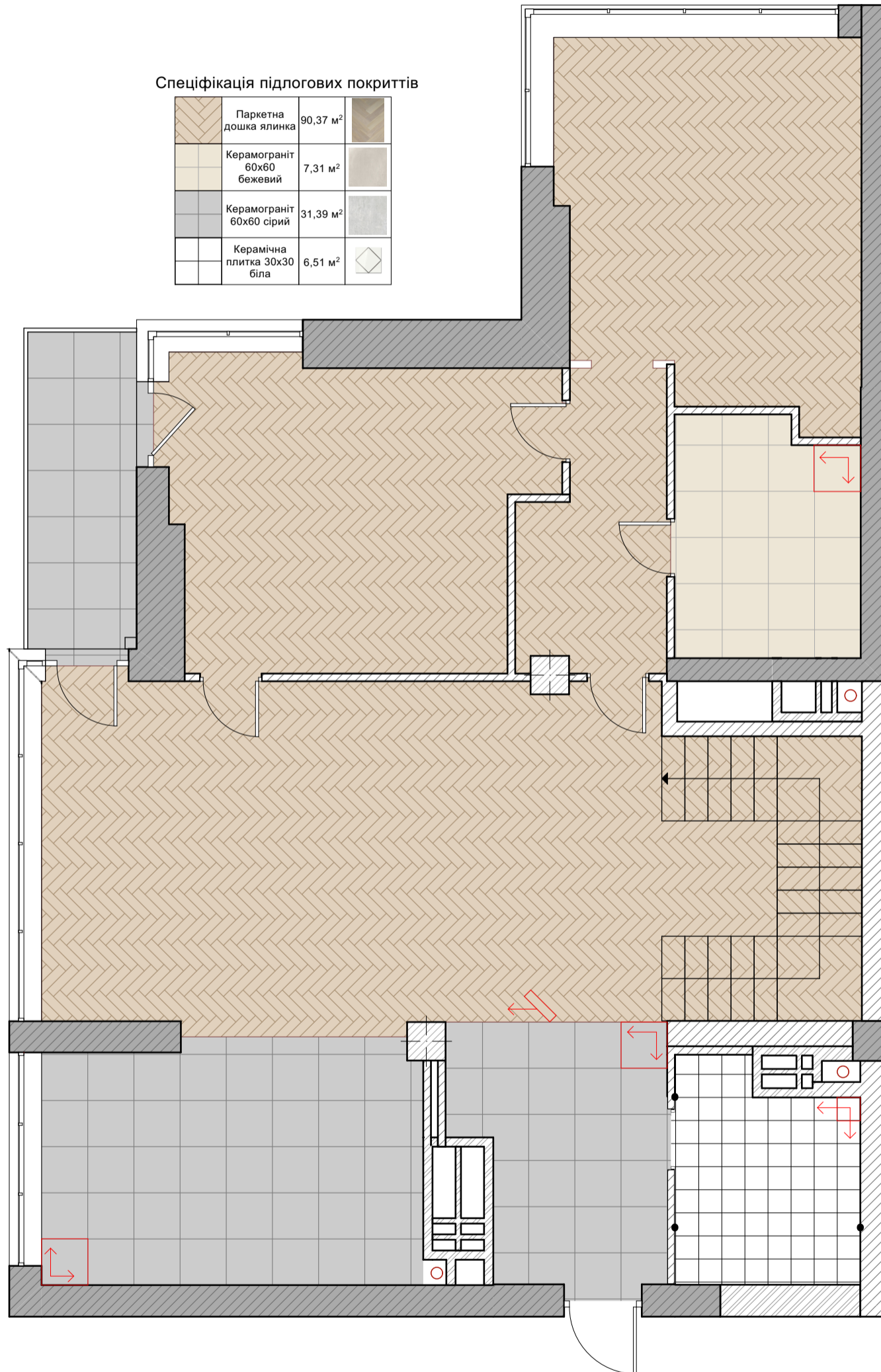

| Изм. | Кол.уч. | Лист | №Док. | Подп. | Дата | Дипломна робота | | | |
|------|---------|------|-------|-------|------|---|--------|------|--------|
| | | | | | | Проект дизайну інтер'єру апартаментів з використанням природних мотивів | Стадия | Лист | Листов |
| | | | | | | | | 14 | |
| | | | | | | План підлогових покриттів 1 поверх | НАККІМ | | |

План підлогових покриттів 2 поверх
М 1:50

Специфікація підлогових покриттів

| | | | |
|---|-----------------------------|----------------------|--|
|  | Паркетна дошка ялінка | 61,01 м ² |  |
|  | Терасна дошка | 51,08 м ² |  |
|  | Керамічна плитка 30x30 біла | 7,49 м ² |  |

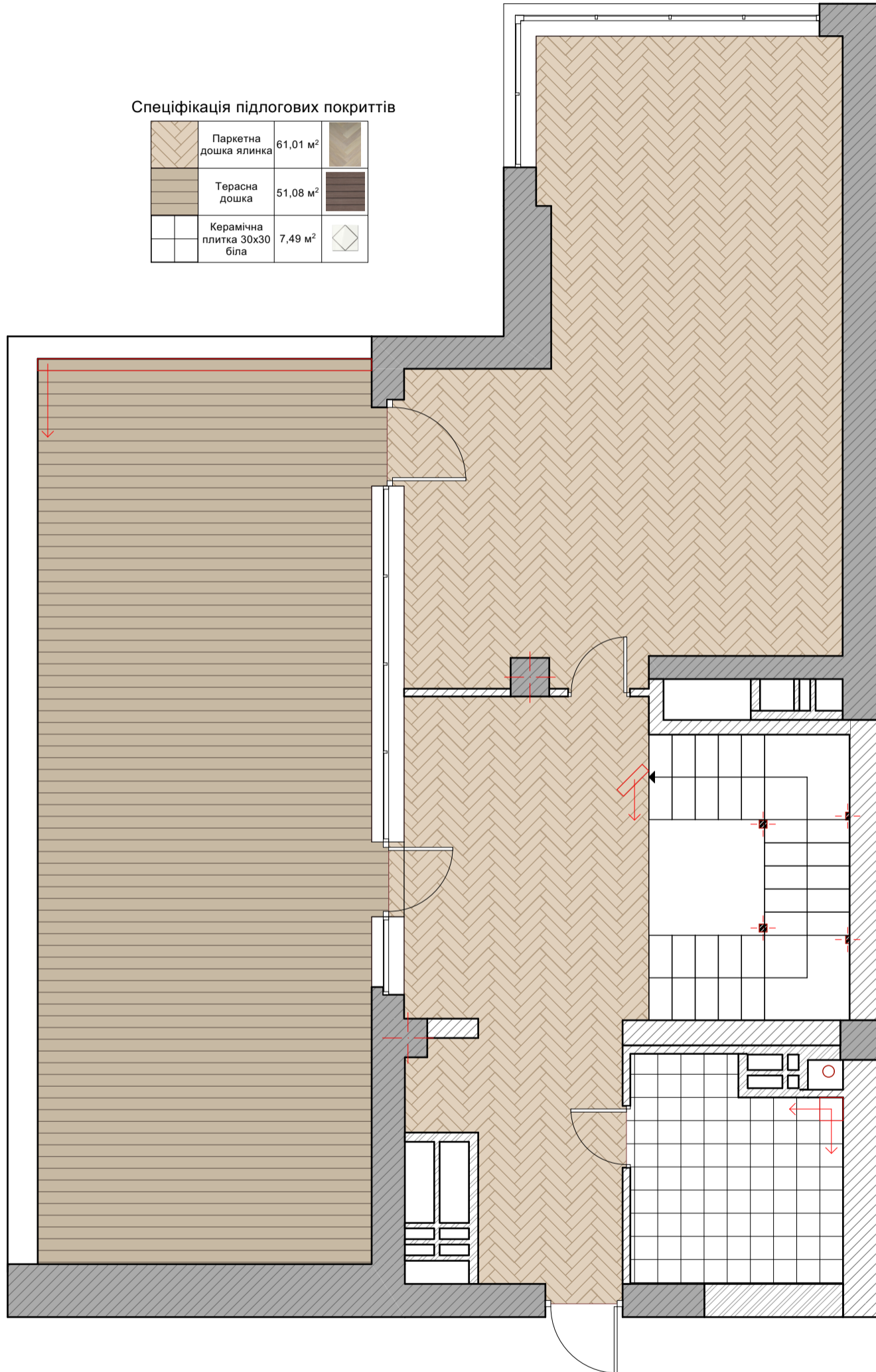

| Изм. | Кол.уч. | Лист | №Док. | Подп. | Дата | Дипломна робота | | | |
|------|---------|------|-------|-------|------|---|--------|------|--------|
| | | | | | | Проект дизайну інтер'єру апартаментів з використанням природних мотивів | Стадія | Лист | Листов |
| | | | | | | | | 15 | |
| | | | | | | План підлогових покриттів 2 поверх | НАККІМ | | |

План покриття стелі 1 поверх М 1:50

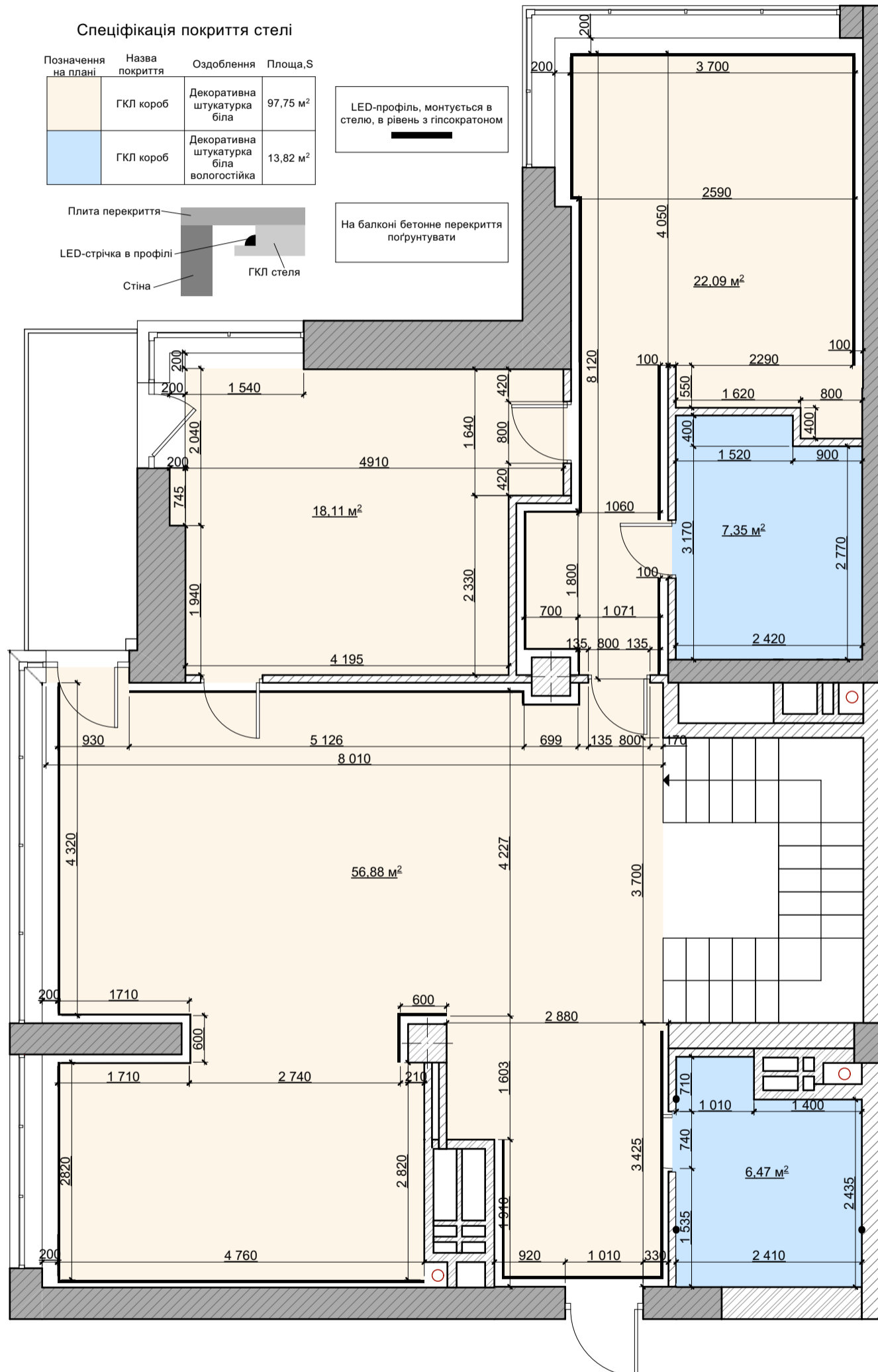

| | | | | | | | | | |
|------------------------------|---------|------|-------|-------|------|---|--------|------|--------|
| | | | | | | Дипломна робота | | | |
| Изм. | Кол.уч. | Лист | №Док. | Подп. | Дата | | | | |
| | | | | | | Проект дизайну інтер'єру апартаментів з використанням природних мотивів | Стадия | Лист | Листов |
| | | | | | | | | 16 | |
| План покриття стелі 1 поверх | | | | | | | НАККІМ | | |

План покриття стелі 2 поверх М 1:50

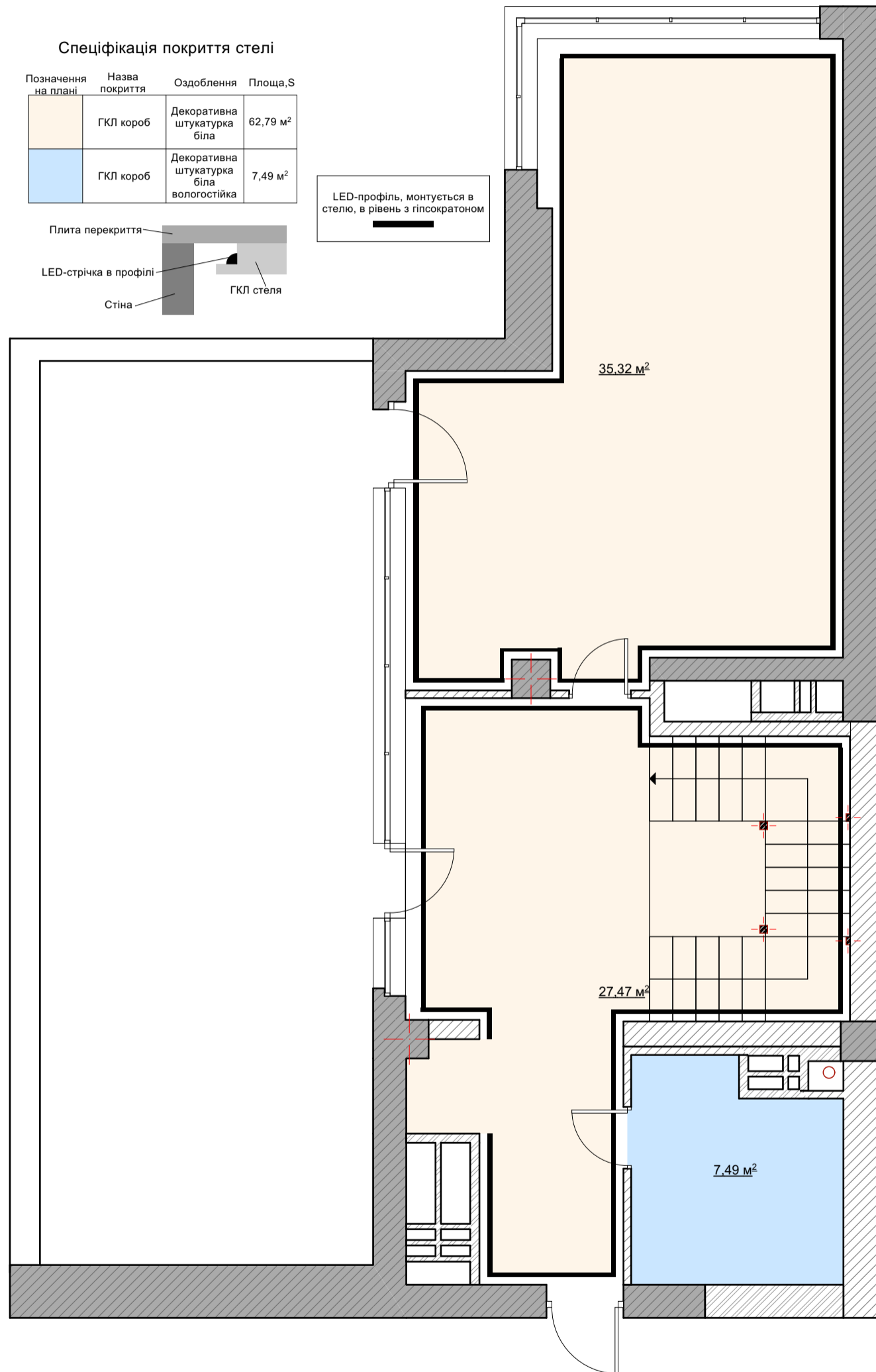

| | | | | | | Дипломна робота | | |
|------|---------|------|-------|-------|------|---|--------|--------|
| Изм. | Кол.уч. | Лист | №Док. | Подп. | Дата | Стадия | Лист | Листов |
| | | | | | | Проект дизайну інтер'єру апартаментів з використанням природних мотивів | | |
| | | | | | | План покриття стелі 2 поверх | 17 | |
| | | | | | | | НАККІМ | |

План освітлення 1 поверх
М 1:50

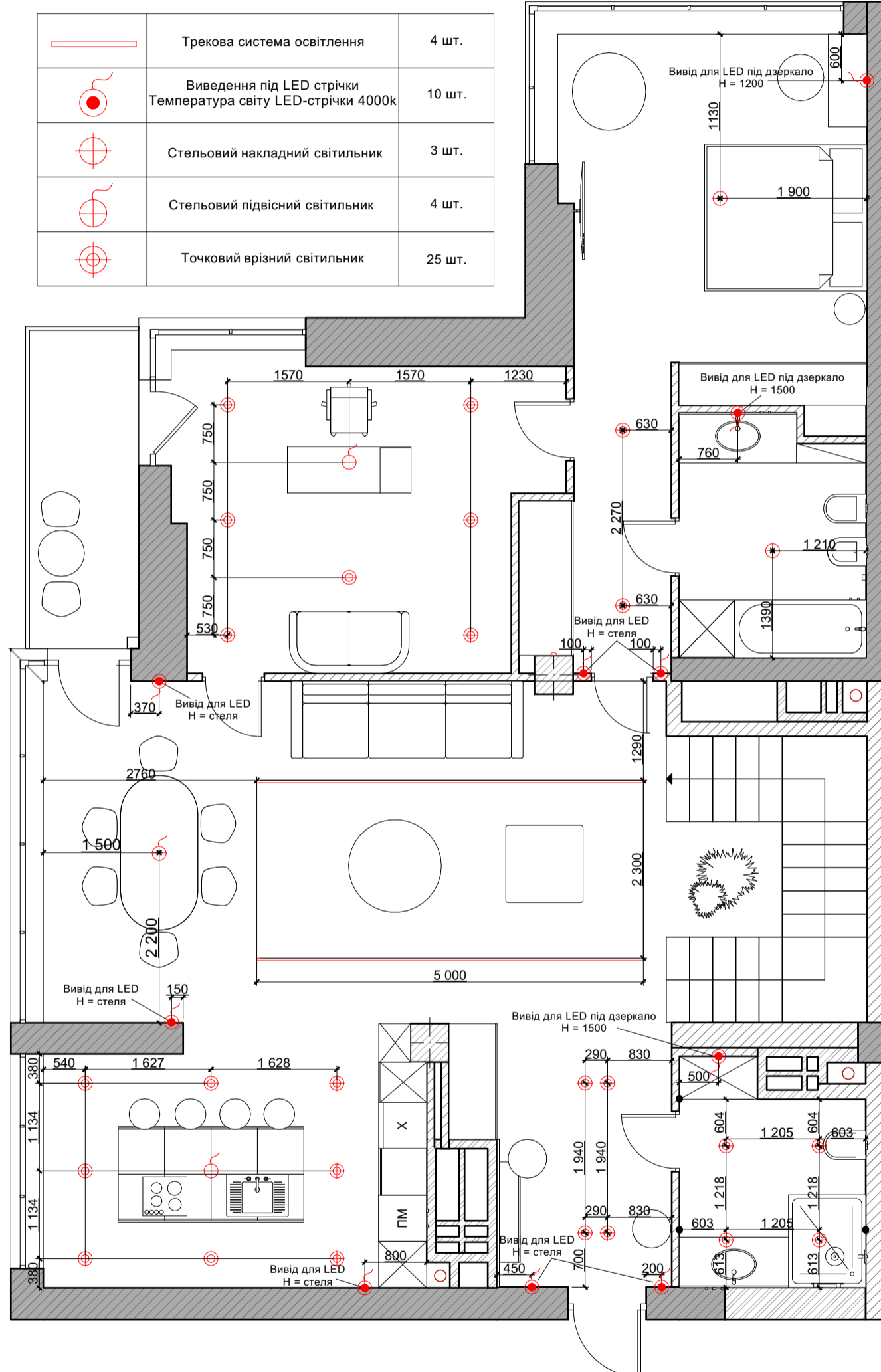

| | | | | | | | | | |
|------|---------|------|-------|-------|------|---|--------|------|--------|
| | | | | | | Дипломна робота | | | |
| Изм. | Кол.уч. | Лист | №Док. | Подп. | Дата | | | | |
| | | | | | | Проект дизайну інтер'єру апартаментів з використанням природних мотивів | Стадия | Лист | Листов |
| | | | | | | План освітлення 1 поверх | | 18 | |
| | | | | | | НАККІМ | | | |

План освітлення 2 поверх
М 1:50

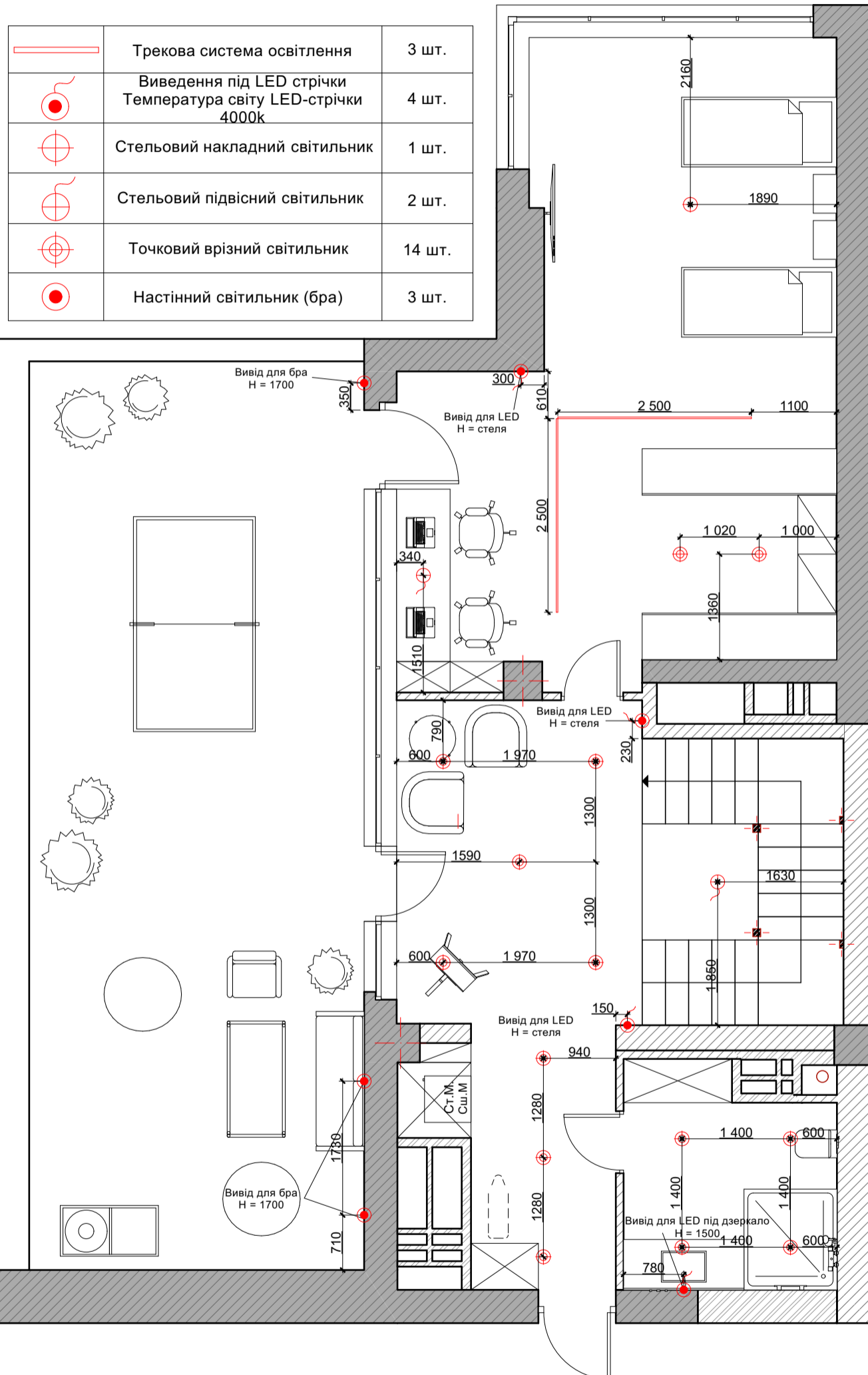

| | | |
|--|--|--------|
| | Трекова система освітлення | 3 шт. |
| | Виведення під LED стрічки Температура світла LED-стрічки 4000k | 4 шт. |
| | Стельовий накладний світильник | 1 шт. |
| | Стельовий підвісний світильник | 2 шт. |
| | Точковий врізний світильник | 14 шт. |
| | Настінний світильник (бра) | 3 шт. |

| | | | | | | | | | |
|------|---------|------|-------|-------|------|---|--------|------|--------|
| | | | | | | Дипломна робота | | | |
| Изм. | Кол.уч. | Лист | №Док. | Подп. | Дата | | | | |
| | | | | | | Проект дизайну інтер'єру апартаментів з використанням природних мотивів | Стадия | Лист | Листов |
| | | | | | | | | 19 | |
| | | | | | | План освітлення 2 поверх | НАККІМ | | |

Розгортка стін вітальні
М 1:50

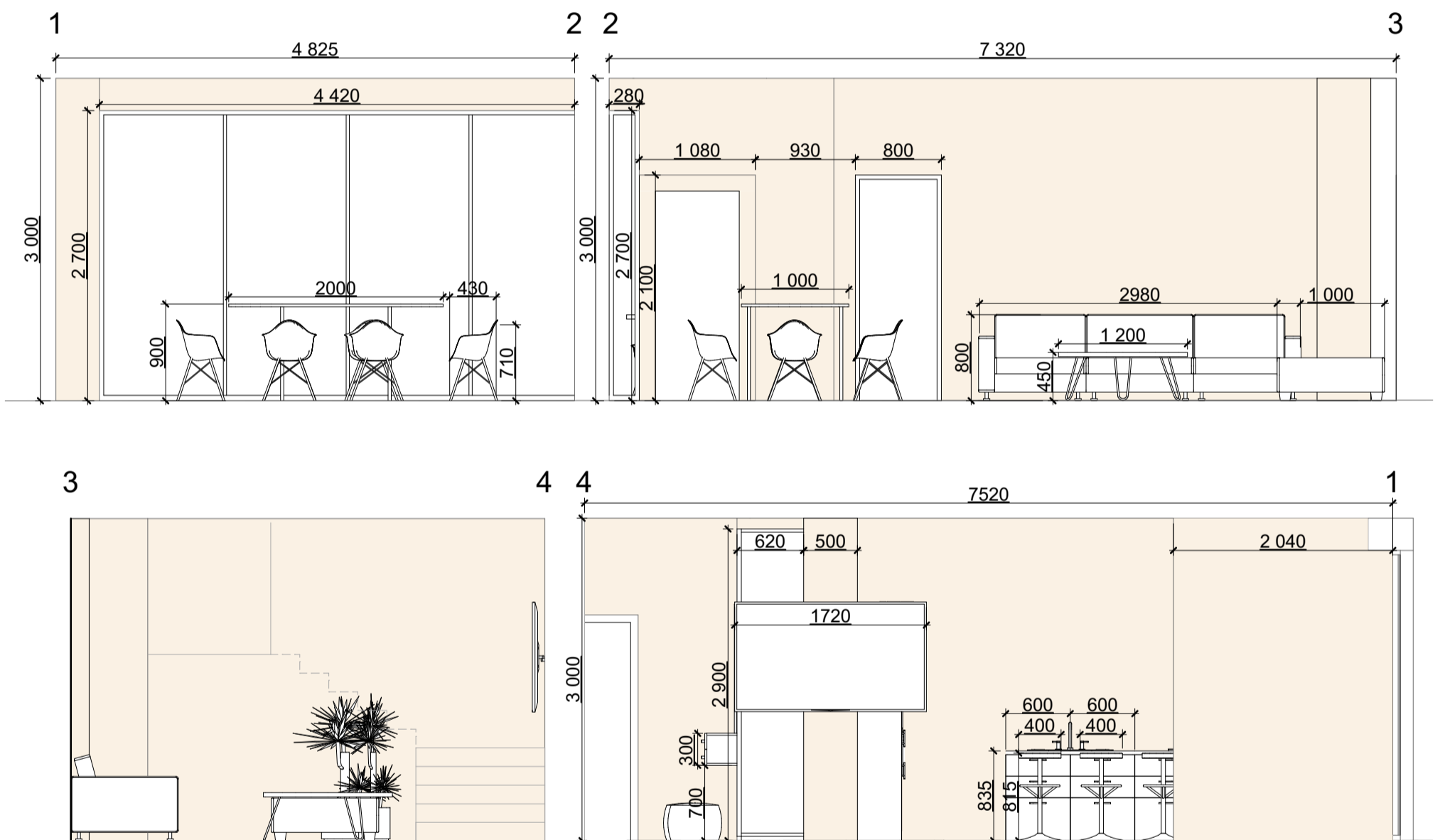

| | | | | | | | | | |
|------|---------|------|-------|-------|------|---|--------|------|--------|
| | | | | | | Дипломна робота | | | |
| Изм. | Кол.уч. | Лист | №Док. | Подп. | Дата | Проект дизайну інтер'єру апартаментів з використанням природних мотивів | Стадия | Лист | Листов |
| | | | | | | | | 20 | |
| | | | | | | Розгортка стін вітальні | НАККІМ | | |

Розгортка стін санвузла
М 1:50

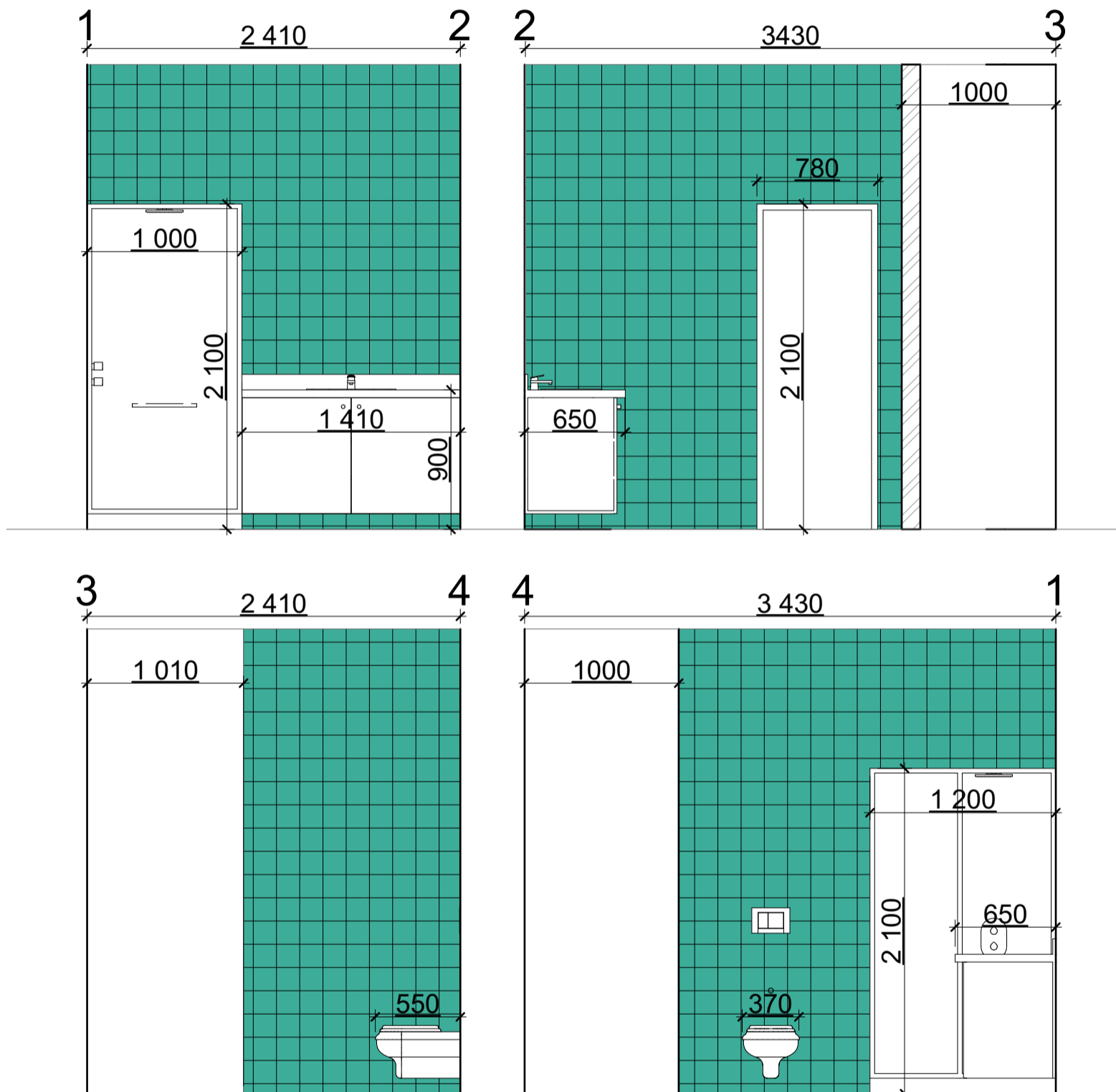

| | | | | | | | | | |
|------|---------|------|-------|-------|------|---|--------|------|--------|
| | | | | | | Дипломна робота | | | |
| Изм. | Кол.уч. | Лист | №Док. | Подп. | Дата | | Стадия | Лист | Листов |
| | | | | | | Проект дизайну інтер'єру апартаментів з використанням природних мотивів | | 21 | |
| | | | | | | Розгортка стін санвузла | НАКККМ | | |

Розгортка стін кухні
М 1:50

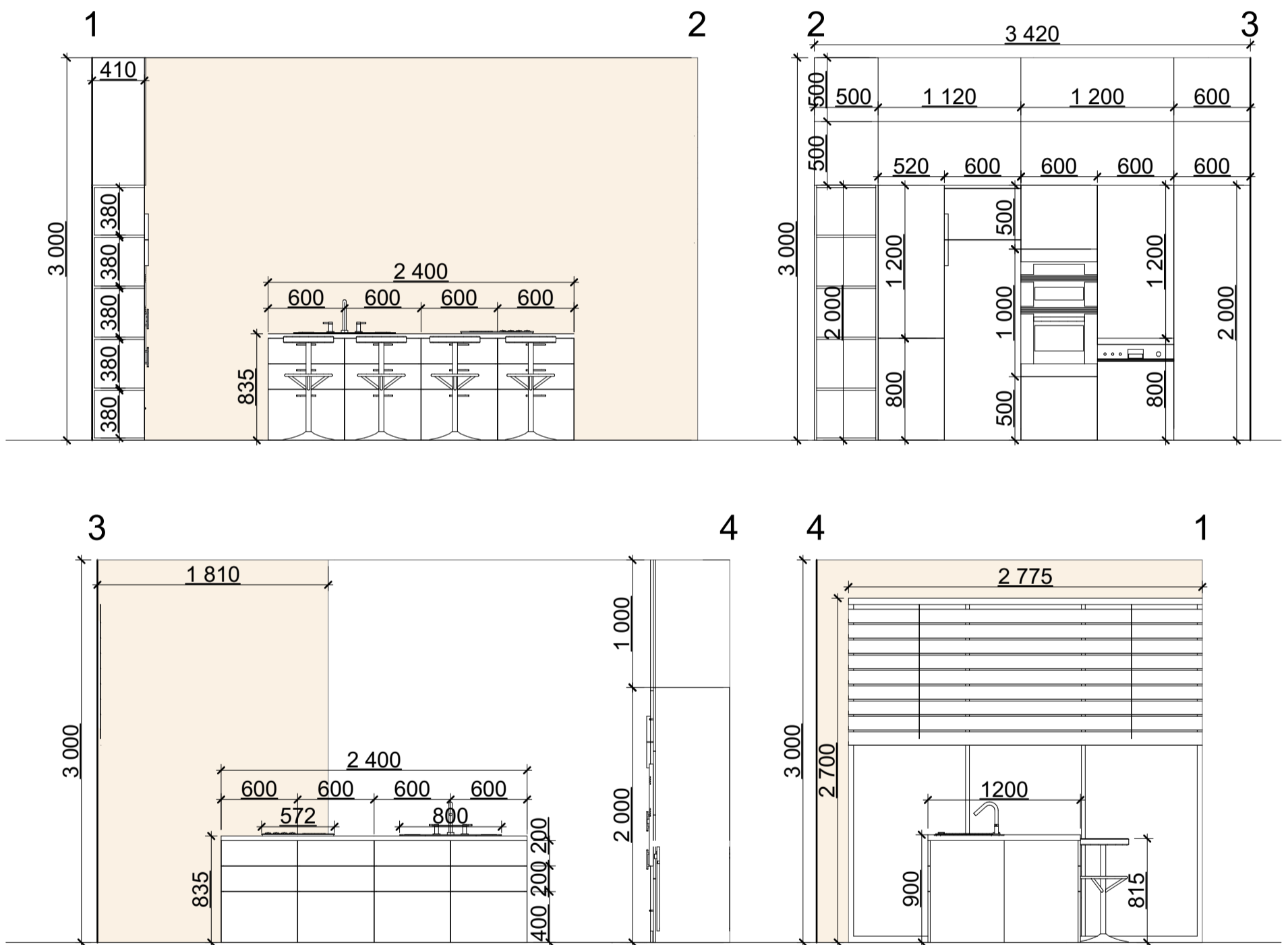

| Изм. | Кол.уч. | Лист | №Док. | Подп. | Дата | Дипломна робота | | | |
|------|---------|------|-------|-------|------|---|--------|------|--------|
| | | | | | | Проект дизайну інтер'єру апартаментів з використанням природних мотивів | Стадия | Лист | Листов |
| | | | | | | | | 22 | |
| | | | | | | Розгортка стін кухні | НАКККМ | | |

Візуалізація кухні



| | | | | | | | | | |
|------|---------|------|-------|-------|------|---|--------|------|--------|
| | | | | | | Дипломна робота | | | |
| Изм. | Кол.уч. | Лист | №Док. | Подп. | Дата | Проект дизайну інтер'єру апартаментів з використанням природних мотивів | Стадия | Лист | Листов |
| | | | | | | | | 23 | |
| | | | | | | Візуалізація кухні | НАККІМ | | |

Візуалізація вітальні



| Изм. | Кол.уч. | Лист | №Док. | Подп. | Дата | Дипломна робота | | | |
|------|---------|------|-------|-------|------|---|--------|------|--------|
| | | | | | | Проект дизайну інтер'єру апартаментів з використанням природних мотивів | Стадія | Лист | Листов |
| | | | | | | | | 24 | |
| | | | | | | Візуалізація вітальні | НАККІМ | | |

Візуалізація санвузла



| | | | | | | | | |
|------|---------|------|-------|-------|------|---|--------|--------|
| | | | | | | Дипломна робота | | |
| Изм. | Кол.уч. | Лист | №Док. | Подп. | Дата | Стадия | Лист | Листов |
| | | | | | | Проект дизайну інтер'єру апартаментів з використанням природних мотивів | 25 | |
| | | | | | | Візуалізація санівузла | НАККІМ | |